

- Legenda**
- Edifici Strategici**
- 21 Ultragas c.m. S.p.a. serbatoio gas liquido
Via L. Da Vinci
 - 22 Ultragas c.m. S.p.a. serbatoio gas liquido
Via della Persepolis
 - 23 Ultragas c.m. S.p.a. serbatoio gas liquido
Via A. Moro
 - 24 Ultragas c.m. S.p.a. serbatoio gas liquido
Via M. T. Cicerone
 - 25 Deposito bombole gas liquido
Ctr. Giovannella
 - 26 Deposito bombole gas liquido
Ctr. Giovannella
 - 27 Deposito bombole gas liquido
Ctr. S. Leonardo
- Edifici Sensibili**
- 1 Chiesa Madre - Piazza Matrice
 - 2 Abazia di S. Benedetto - Via Duca degli Abruzzi
 - 3 Chiesa di S. Sebastiano Martire
Piazza S. Sebastiano
 - 4 Chiesa S. Antonio Abate - Piazza S. Antonio
 - 5 Chiesa Maria SS Del Carmelo - Via Lavina
 - 6 Santuario Madonna della Lavina - Via Lavina
 - 7 Chiesa di S. Biagio - Via Idris
 - 8 Chiesa del Purgatorio - Via Purgatorio
 - 9 Cappella Madonna del Tocco - Piazza Tocco
 - 10 Convento Suore Sacramentine - Via Arcipretura
 - 11 Cimitero Comunale - Via F. Crispi
 - 12 Museo e uff. Parco dei Nebrodi - Via T. di Lampedusa
 - 13 Ufficio postale - Via Lavina
 - 14 Banca Intesa San Paolo - Corso Roma
 - 15 Casa per anziani "Suor Umberta" - Via C. Colombo
 - 16 Casa per anziani "Euronis" - Via J. F. Kennedy
 - 17 Casa per anziani "Villa Assunta" - Ctr. Passincasa
 - 18 Biblioteca comunale - Corso Umberto I
 - 19 Prodotti petroliferi GRS Petroli - Corso della Regione
 - 20 Ultragas c.m. S.p.a. serbatoio gas liquido
Via Canalaro
- Edifici Tattici**
- Aree di ricovero della popolazione**
- 1 Scuola elementare* - Corso Roma
 - 2 Scuola Media* - Via A. De Gasperi
- Tendopoli**
- Campo di calcio - Via Ramici
- Aree di Ammassamento dei Soccorritori**
- A Ingr. Est - Contrado S. Leonardo (mq 11.500)
Ctr. Giovannella
 - B Ingr. Ovest - Corso E. Majorana (mq 610)
 - C Elisoccorso - Via Canalaro
- Aree di Attesa della Popolazione**
- A Piazza Tocco (mq 255)
 - B Piazza S. Sebastiano (mq 330)
 - C Piazza Municipio (mq 355)
 - D Villa comunale (mq 2.820)
 - E Slargo via F. Crispi (mq 645)
 - F Slargo via L. Da Vinci (mq 290)
- Viabilità di emergenza**
- Cancelli
 - Serbatoio idrico comunale - Via Sal. Castello
- *Strutture censite dal Servizio Sismico Regionale del Dipartimento Regionale della Protezione Civile individuato nella cartografia contenente le "Strutture di interesse regionale a destinazione strategica rilevante ai fini di eventuale collasso a seguito di evento sismico".

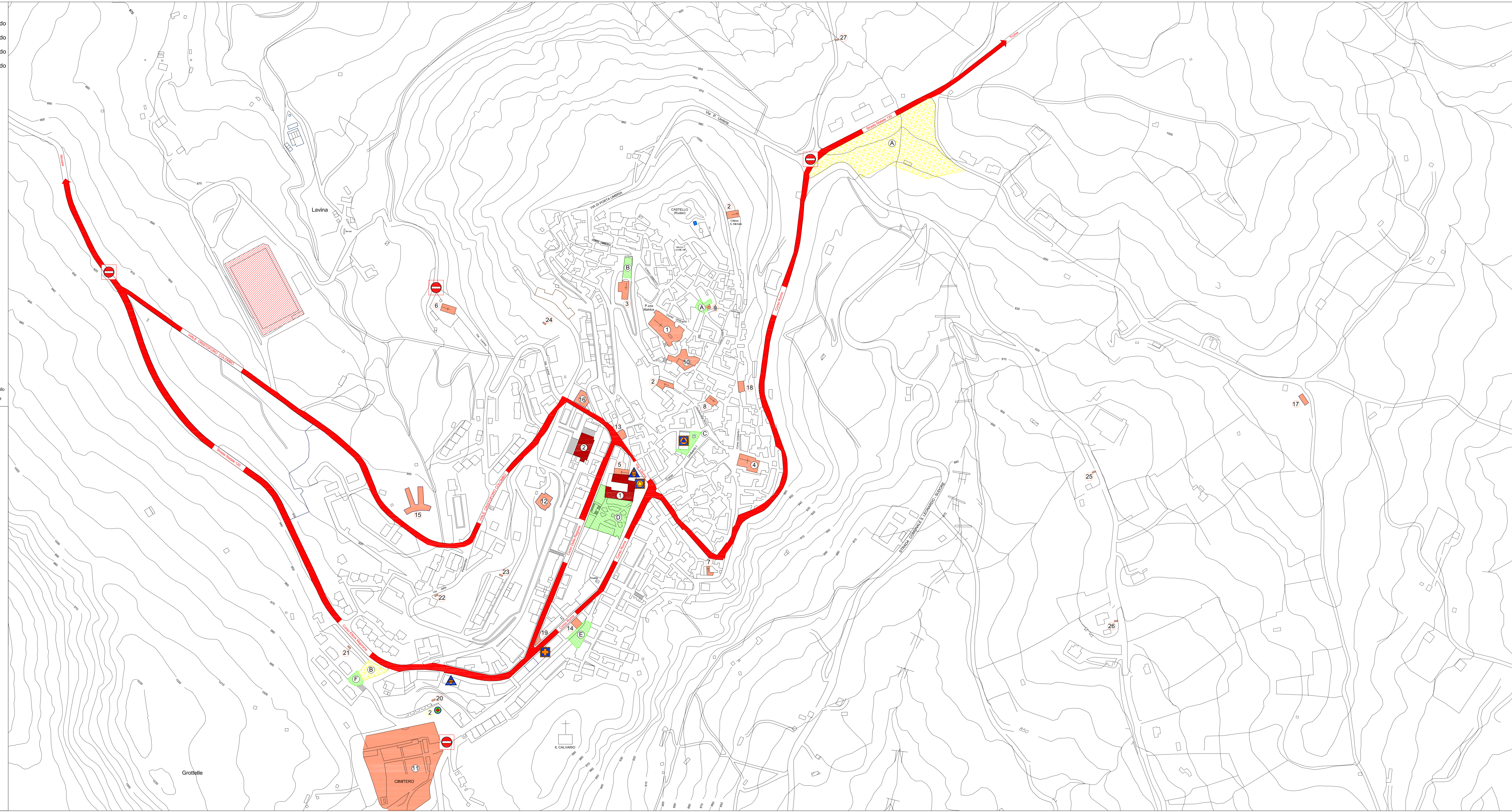



Regione Siciliana
COMUNE DI CERAMI
Provincia di Enna





Tavola 10
Piano di emergenza
(ID_10)

Progettista Arch. Giannantonio Bonelli Corso Calatafimi n°353 90129 Palermo Tel.:320/4564855 E-mail: arch.bn@gmail.com	Il Progettista Arch. Giannantonio Bonelli	Il Sindaco Prof. Michele Pitronaci
Consulenti Arch. Salvatore Diesi Arch. Pian. Angelo Puma	Palermo, 15.04.2013	Versione 1.0



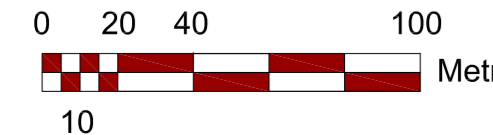

Scala 1:2,000